

株 主 の 皆 様 へ

 **大阪製鐵株式会社**

平成27年3月



# 株主の皆様へ

株主の皆様には、平素より格別のご高配を賜り厚く御礼申しあげます。

### 【業績は順調に推移しています】

当社グループの業績は、順調に推移しています。日本経済は個人消費の弱さはあるものの、輸出に持ち直しの動きがみられるなど緩やかながらも回復基調が続いており、国内鉄鋼需要も底堅く推移しています。

### 【創意工夫にあふれたミディアムサイズ優良企業を目指してまいります】

一昨年7月に策定した2015年度連結中期計画『リフォームOSC』も着実に実行しています。

とりわけ、電力料金の値上げに対応して精力的に進めております省エネルギー・省電力につきましては、省エネルギー設備の積極的導入や直送率向上などにより、一定の成果を得つつありますが、引き続き新たな課題に取り組んでまいります。

また、商品力強化・差別化につきましても、堺工場圧延工程にユニバーサルスタンドを導入し、当社の主力商品であります溝形鋼の寸法・形状の安定化を図るなど、更なる品質向上に力を注いでまいります。

一方、昨年9月にはインドネシアにおける中小形形鋼・鉄筋棒鋼及び平鋼製造・販売の合併事業に関する最終契約を国営製鉄会社クラカタウ社との間で締結し、本年5月に新工場の建設に着手する予定です。このプロジェクトは、創業以来初めての海外事業であり、早期の事業開始に向けて社の総力を挙げて取り組んでまいります。

### 【今後の経営環境について】

今後の日本経済につきましては、海外景気の下振れ懸念はありますが、雇用・所得環境の改善などに支えられ、緩やかに回復していくことが期待されます。電力料金の再値上げの動きなど収益環境は厳しい状況を迎えるものと思われませんが、自助努力で克服してまいり所存です。

### 【今年度の業績見通しと当期末の配当予定について】

今年度の連結業績につきましては、売上高680億円、経常利益90億円、当期純利益59億円となる見通しです。

当期末の剰余金の配当につきましては、当期の業績見通し等を踏まえ、1株につき22円50銭（年間配当金としては1株につき35円）とさせていただきます。

株主の皆様には、今後ともご理解とご支援を賜りますようお願い申しあげます。



代表取締役社長  
内田 純 司



## 海外事業の展開

インドネシア国営製鉄会社であるクラカタウ社と合併会社「PT KRAKATAU OSAKA STEEL (KOS社)」を設立し、インドネシアにおける中小形鋼・鉄筋棒鋼及び平鋼の製造・販売の事業化に向けた検討を重ね、昨年9月に最終契約を締結いたしました。

本年4月には起工式を行い、5月には新工場建設に着手し、2016年中の操業開始を予定しています。



KOS社 新工場建設予定地

## 省エネルギー・省電力の取り組み

電力・燃料価格の上昇を最大限吸収するため、省エネルギー・省電力の取り組みの一環として、圧延工場の加熱炉に「リジェネバーナー」を導入いたしました。その結果、燃焼効率が向上し、大幅な省エネルギーを実現しています。

### リジェネバーナー

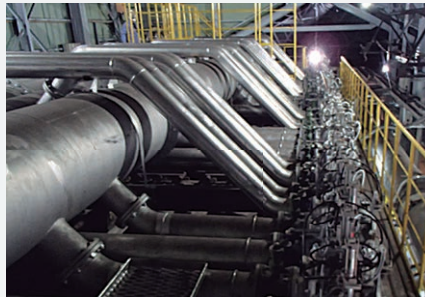

大阪府加島工場

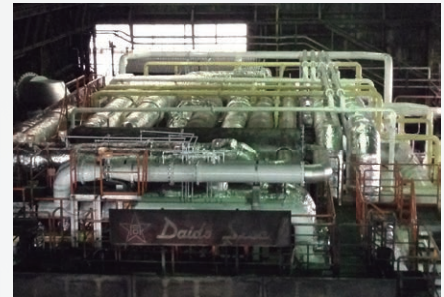

子会社：日本スチール(株)

## 商品戦略の推進



SIRIM認証 (マレーシア)  
平成25年8月取得



SNI規格認証 (インドネシア)  
平成26年4月取得

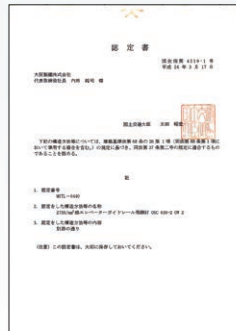

エレベータガイドレール  
国土交通大臣認定  
平成26年3月取得

今後需要の拡大が予想される東南アジアの海外認証・規格を積極的に取得し、国内では、新耐震基準を満たすエレベータガイドレールとして国土交通大臣認定を取得するなど、商品力強化・差別化を進めています。

## 業績概況 (平成27年1月29日公表)

平成27年3月期 決算見通し (連結)

(単位：百万円)

	平成25年度	平成26年度				通期見通し
	通 期	第1四半期	第2四半期	第3四半期		
売 上 高	68,960	17,680	34,452	51,501	68,000	
営 業 利 益	4,905	2,221	3,834	6,562	8,800	
経 常 利 益	5,151	2,309	3,909	6,703	9,000	
当 期 ( 四 半 期 ) 純 利 益	1,375	1,484	2,517	4,379	5,900	
1株当たり当期 ( 四半期 ) 純利益	35円33銭	38円13銭	33円58銭	112円52銭	151円58銭	

## INFORMATION

### 配当金 (予定) について (平成27年1月29日公表)

平成26年度の期末配当につきましては、当期業績見通し等を踏まえ、1株当たり22円50銭とし、中間配当金と合わせた年間配当金は、1株当たり35円とさせていただきます。

	平成25年度			平成26年度		
	第2四半期末	期 末	合 計	第2四半期末	期 末	合 計
配当金	10円00銭	5円00銭	15円00銭	12円50銭	22円50銭	35円00銭

### 株主様へのご優待について

- 対象株主 毎年3月31日現在の株主名簿に記載された当社株式100株 (1単元) 以上  
ご所有の株主様を対象といたします。
- 優待内容 (1)100株以上1,000株未満ご所有の株主様  
⇒ 1,000円相当の「QUOカード」を贈呈いたします。  
(2)1,000株以上ご所有の株主様  
⇒ 2,000円相当の「QUOカード」を贈呈いたします。



QUOカード

### 株主メモ

事業年度	毎年4月1日から翌年3月31日
定時株主総会開催時期	毎年6月下旬
基準日	定時株主総会 毎年3月31日 期末配当 毎年3月31日 中間配当 毎年9月30日
株主名簿管理人	東京都千代田区丸の内一丁目4番1号 三井住友信託銀行株式会社
郵便物送付先	〒168-0063 東京都杉並区和泉二丁目8番4号 三井住友信託銀行 証券代行部 電話 0120-782-031 (フリーダイヤル)
同 取 次 所	三井住友信託銀行株式会社 本店及び全国各支店
1単元の株式の数	100株
公告の方法	電子公告 (当社ホームページに掲載) ※電子公告によることができないときは、日本経済新聞に掲載して行います。
上場証券取引所	東京証券取引所第一部

- 住所変更、単元未満株式の買取等のお申し出先について  
株主様の口座のある証券会社にお申し出ください。  
なお、証券会社に口座がないため特別口座が開設されました株主様は、特別口座の口座管理機関である三井住友信託銀行株式会社にお申し出ください。
- 未払配当金の支払いについて  
株主名簿管理人である三井住友信託銀行株式会社にお申し出ください。

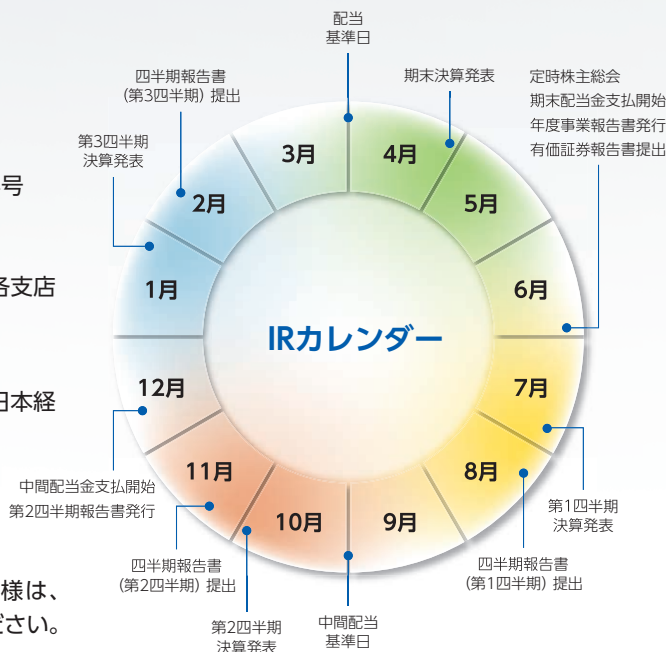

【お問い合わせ】 大阪製鐵株式会社  
〒541-0045 大阪市中央区道修町3-6-1 京阪神御堂筋ビル  
TEL. 06-6204-0300(代) <http://www.osaka-seitetsu.co.jp>



ユニバーサルデザイン (UD) の考え方にに基づき、より多くの人に見やすく読みまちがえにくいデザインの文字を採用しています。